پایداری:

خارج شدن ژنراتور سنکرون از حالت سنکرون:

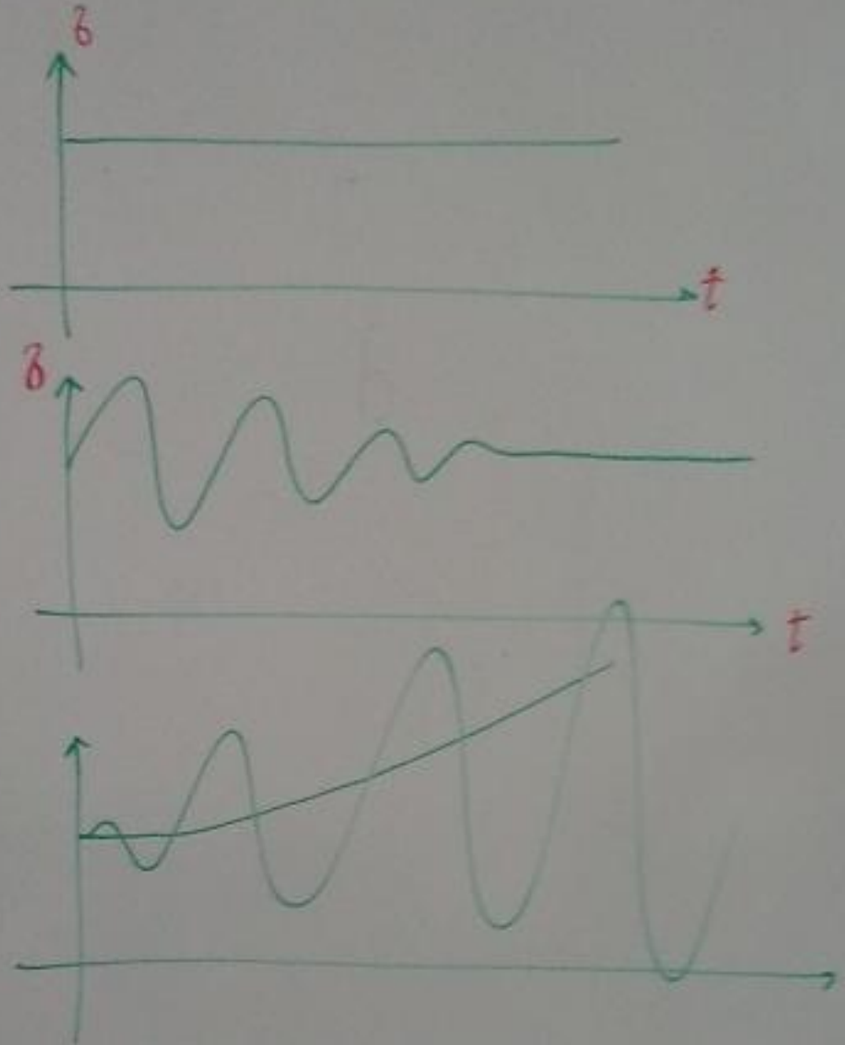

حالت مانا پایدار

پایدار

ناپایدار

انواع پایداری:

۱) پایداری مانا: در حالت ماندگار

۲) پایداری گذرا: در چند سیکل بعد از خطا

۳) پایدار زیر گذرا: در زمان 10^{-3} تا 10^{-2} ثانیه سرعت متغیر

سرعت ژنراتور ثابت

این درس

مدلسازی مولد استاده:

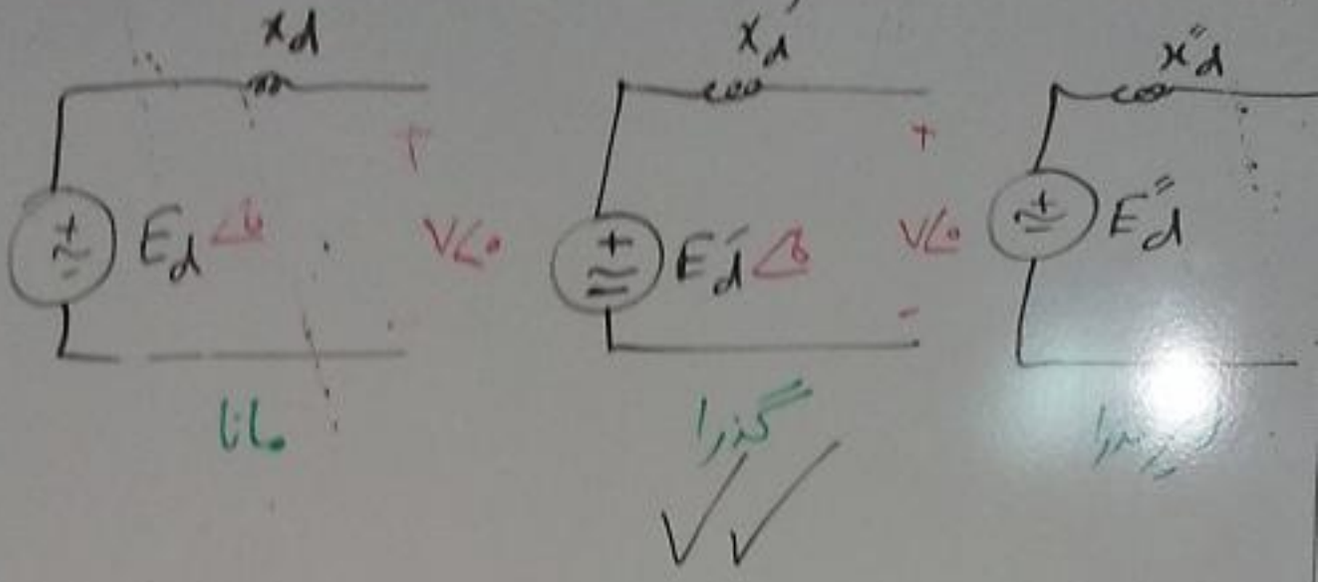

مانا — گذرا ✓ — زیرگذرا ✓

وضعیت ژنراتور سنکرون:

تغییر وضعیت نداریم $P_m - P_e = P_a = 0$

زیاد شدن δ / زیاد شدن سرعت $P_m - P_e = P_a > 0$

کم شدن δ / کم شدن سرعت $P_m - P_e = P_a < 0$

توان ورودی را ثابت می‌گیریم حتی در حین خطا: P_m

P_e: قبل و بعد از خطا صفر می‌شود

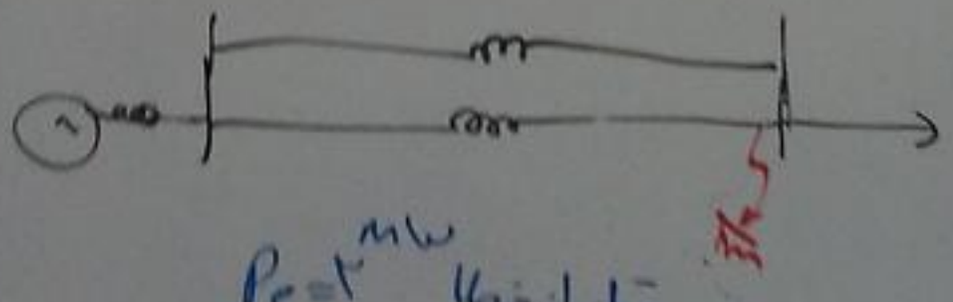

قبل از خطا $P_e = 1^{pu}$

بعد از خطا $P_e = 0$

دینامیک روتور:

سرعت سنکرون

$$\theta(t) = \omega_0 t + \delta(t)$$

$$\delta(t) = \theta(t) - \omega_0 t$$

$\delta(t)$: تغییر می‌کند — $\theta(t)$: تغییر کند — $\omega_0 t$: ثابت

$$\begin{cases} \frac{d\delta}{dt} = \omega(t) \rightarrow \text{ماندگار صفر} \\ \frac{d\theta}{dt} = \omega_m(t) \\ \omega_0: \text{سرعت سنکرون} \end{cases}$$

معادله گشتاور:

$$J \frac{d^2\theta}{dt^2} = T_a = T_m - T_e \Longrightarrow$$

$$\underbrace{J\omega_m}_{M} \frac{d^2\theta}{dt^2} = P_m - P_e = P_a \Longrightarrow$$

$$\frac{M}{S_{base}} \frac{d^2\theta}{dt^2} = \frac{P_m}{S_{base}} - \frac{P_e}{S_{base}} \Rightarrow$$

$$M^{(pu)} \frac{d^2\theta}{dt^2} = P_m^{(pu)} - P_e^{(pu)} \qquad \frac{d^2\theta}{dt^2} = \frac{d^2\delta}{dt^2} \rightarrow$$

$$M \frac{d^2\delta}{dt^2} = P_m - P_e$$

P_m: تابعی از δ — P_e: تابعی

معادله نوسان حل می‌شود با شرایط اولیه و سناریو متفاوت P_e. حالات مختلف δ داریم.

$$\begin{cases} \delta(0) = \delta_0 \\ \frac{d\delta(0)}{dt} = \omega(0) = 0 \end{cases}$$

$$\begin{cases} \delta = \delta_0 \\ P_m = P_e \end{cases}$$

1) سیستم در نقطه A در حال کار است

2) اتصالی در F: $P_e = 0$ پس دوتور سرعتش زیادی شود.

حدوداً m_s طول می کشد.

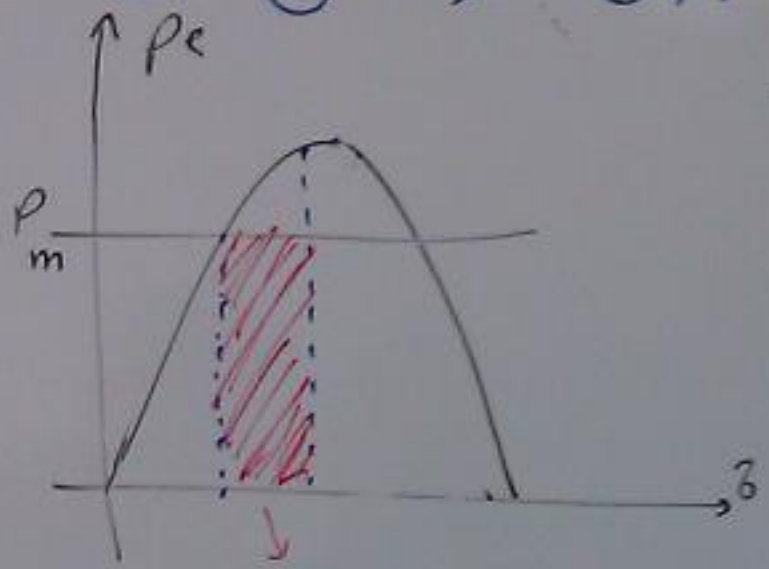

$$P_e = \frac{EV}{X} \sin\delta$$

$P_e = 0$

$l \ldots m_s$

3) اتصالی قطع می شود:

P_e برمی گردد سرجمنودار

سرعت روتور کم می شود.

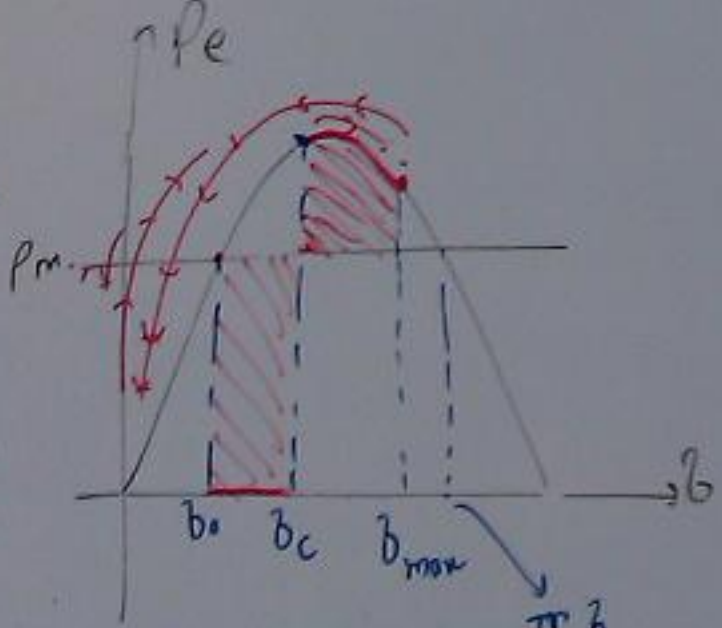

شرط پایداری

$\delta_{max} < \pi - \delta_0$

$$P_m(\delta_c - \delta_0) = \int_{t_c}^{\pi} (P_m - P_e)\, d\delta \Rightarrow \delta_c$$ بدست می آید

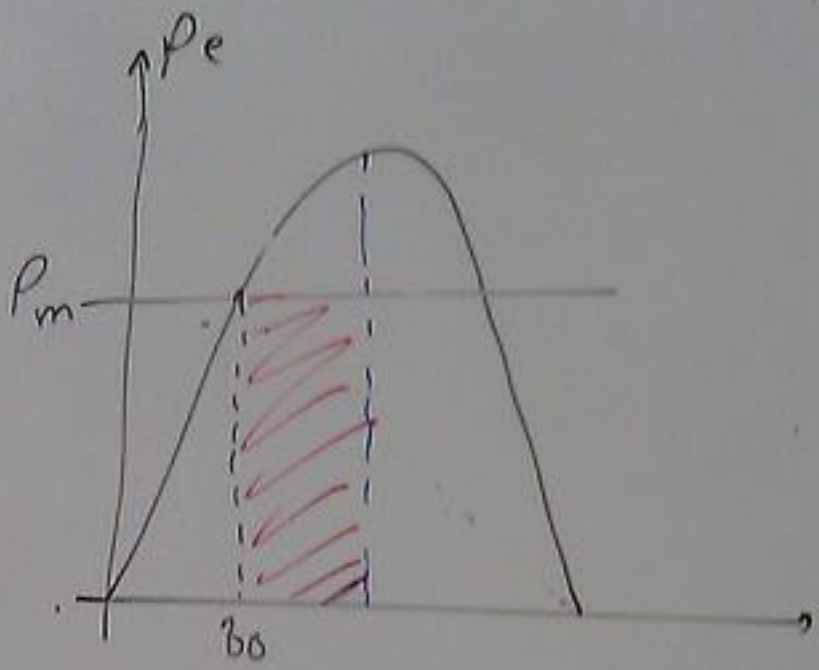

حالت بعدی یک خط دومداره که خرش کنیم خط اتصال کوتاه شده بعد از مدتی قطع شود.

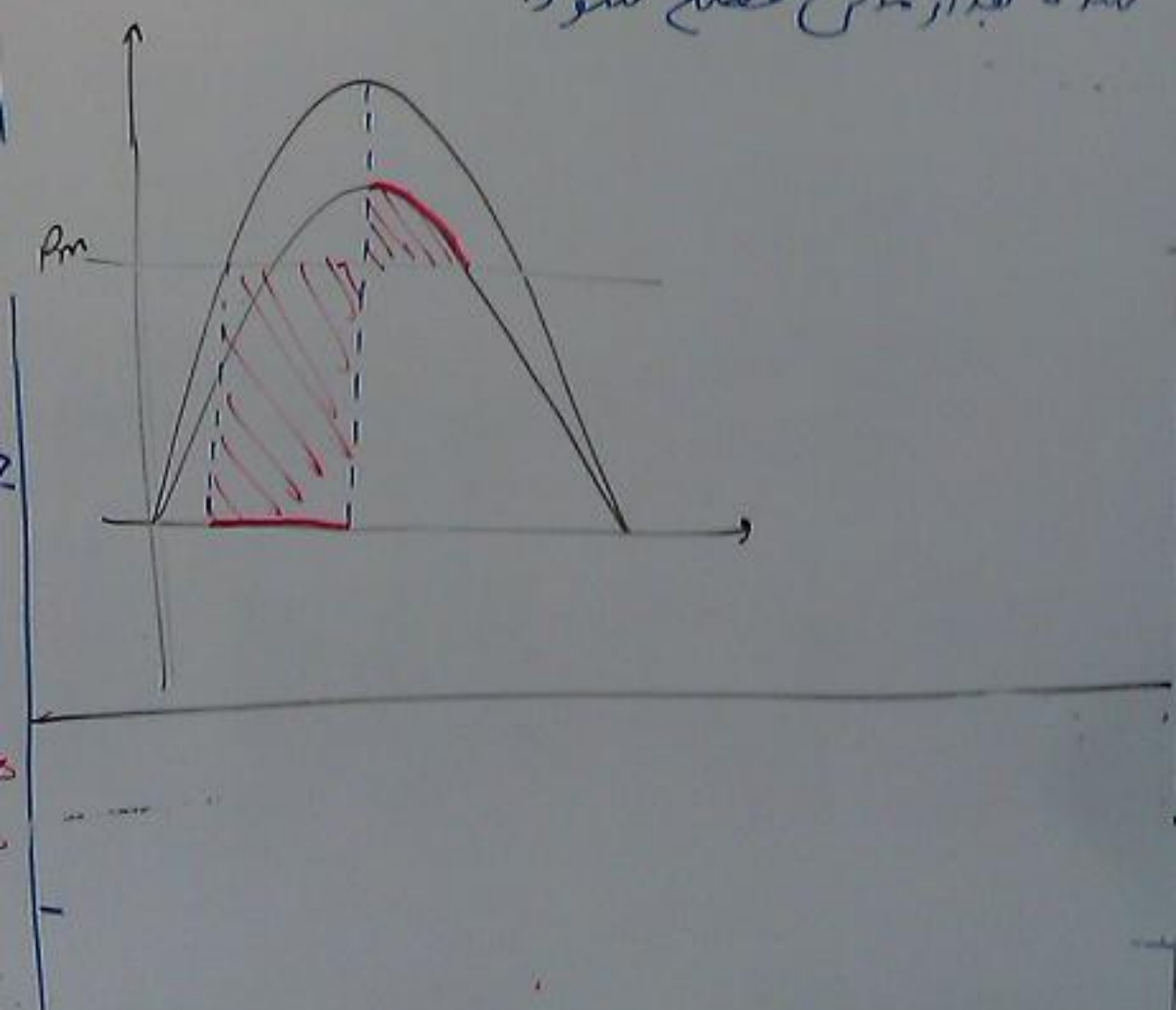

مقدمای حل معادله:

1) load flow: توانای اکتیو و راکتیو و ولتاژ ها تعیین شوند

P_m = توان اکتیو قبل خطا = P_e ⟹ { E_d ثابت فرض میشوند / δ_0 محاسبه میشود

2) بعد از خطا فرض میشود { E_d ثابت هستند / P_m ثابت هستند

! است که با δ تغییر میکند

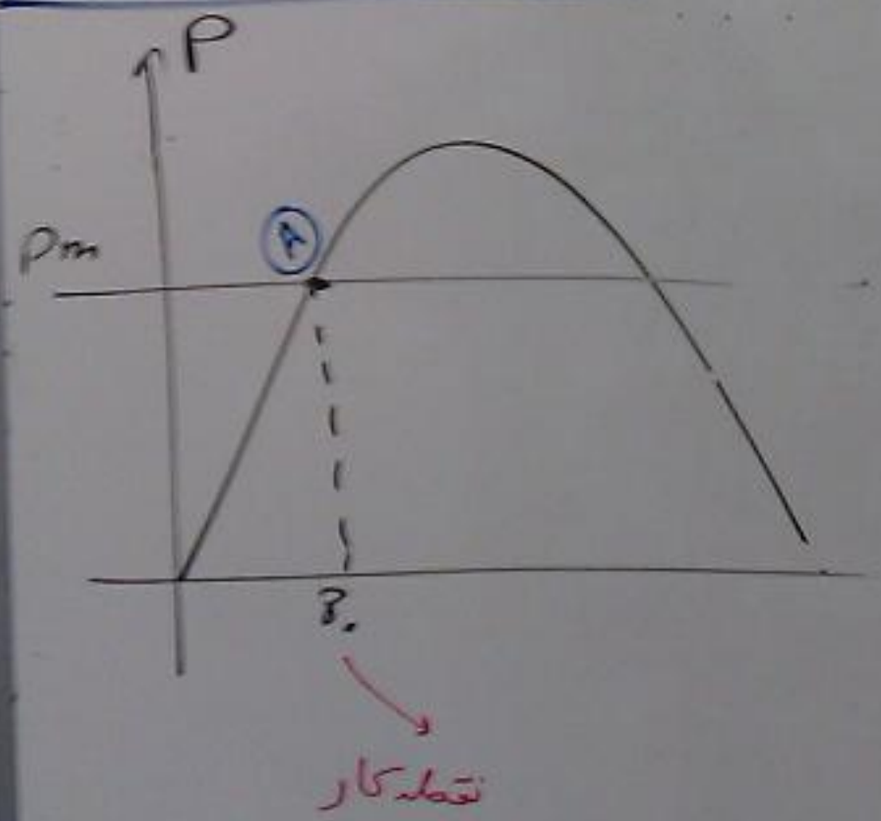

نقطه کار